

# 36

## FESTIVAL INTERNACIONAL DE MÚSICA DE CANARIAS

INTERNATIONAL MUSIC FESTIVAL OF THE CANARY ISLANDS  
INTERNATIONALE MUSIKFESTSPIELE DER KANARISCHEN INSELN

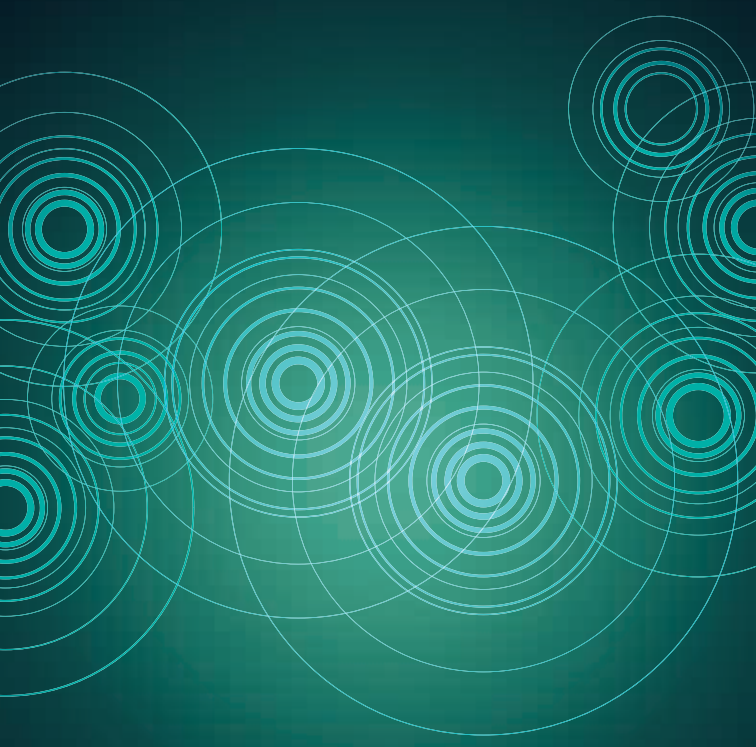

**2020**

ENERO FEBRERO | JANUARY FEBRUARY | JANUAR FEBRUAR



Gobierno  
de Canarias



*Festival de Música  
de Canarias*

## ESPACIOS VENUES

### LAS PALMAS DE GRAN CANARIA

Taquilla Teatro Pérez Galdós  
L-V, de 10 a 15 h.

Taquilla Auditorio Alfredo Kraus  
L-V, de 16 a 21 h.

Venta on-line  
[www.mgticket.com/fimc](http://www.mgticket.com/fimc)

### SANTA CRUZ DE TENERIFE

Auditorio de Tenerife Adán Martín  
Horario Taquilla Auditorio de Tenerife Adán Martín  
L-S, de 10:00-19:30 h. excepto festivos  
Teléfono 902 317 327 (mismo horario de taquilla)

Venta on-line  
[www.auditoriodetenerife.com](http://www.auditoriodetenerife.com)

### OTRAS ISLAS

Venta on-line  
[www.entrees.es](http://www.entrees.es)

#### Leyenda:

Auditorio Alfredo Kraus (AAK)  
Auditorio de Tenerife Adán Martín (ATAM)  
Teatro Pérez Galdós (TPG)  
Teatro Guimerá (TG)  
Teatro Guinguada (TGA)  
Teatro Leal (TL)

## PLAZOS ABONOS Y ENTRADAS SERIES TICKETS DEADLINES AND SALES

### RENOVACIÓN DE ABONOS SERIES TICKETS RENEWAL

DEL 30 DE SEPT. AL 18 DE OCT. DE 2019

### CAMBIOS DE LOCALIDAD CHANGES OF LOCATION

DEL 21 AL 25 DE OCT. DE 2019

### NUEVOS ABONOS / NEW SERIES TICKETS

DEL 28 DE OCT. AL 8 DE NOV. DE 2019

### ENTRADAS PARA ABONADOS LOSE TICKETS FOR SEASON TICKET HOLDERS

DEL 18 AL 22 DE NOV. 2019

Se podrán adquirir dos entradas adicionales por concierto en nuestras oficinas, o por teléfono.  
*2 extra-tickets per concert- available at our offices or by phone*

### VENTA PÚBLICO GENERAL GENERAL TICKET SALES

A PARTIR DEL 25 DE NOV. 2019

El Festival se reserva el derecho a cambiar la programación por imprevistos o causas de fuerza mayor

This programme is subject to change in the event of unforeseen circumstances.

## PHILHARMONIA ORCHESTRA DE LONDRES

Santtu-Matias Rouvali, Director / Conductor

P. I. TCHAIKOVSKY Sinfonía Nº 5 | *Symphony Nr. 5*

J. SIBELIUS Sinfonía Nº 1 | *Symphony Nr. 1*

GRAN CANARIA (AAK) 9-1-20 | 20:00h.  
TENERIFE (ATAM) 10-1-20 | 20:00h.

ABONO 1: A. 90€ | B. 75€ | C. 60€ | D. 45€

## ORQUESTA DE CÁMARA MAHLER MAHLER CHAMBER ORCHESTRA

Mitsuko Uchida, Directora y piano / Conductor and piano

W.A. MOZART Concierto para piano Nº 13 KV 415  
*Concert for piano Nr. 13 KV 415*

J. WIDMANN *Chorale Quartet* (nueva versión de  
Widmann para orquesta de cámara).  
Estreno en España.

W.A. MOZART Concierto para piano Nº 22 KV 482  
*Concert for piano Nr. 22 KV 482*

GRAN CANARIA (AAK) 10-1-20 | 20:00h.  
TENERIFE (ATAM) 11-1-20 | 20:00h.

ABONO 2: A. 75€ | B. 60€ | C. 40€ | D. 30€

## DÚO CASSADÓ

Damián Martínez, Violonchelo / Cello  
Marta Moll de Alba, Piano

“Ecos Iberoamericanos” | “*Southamerican Echos*”

G. CASSADÓ	Rapsodia del Sur   <i>South Rapsody</i>
E. HALFFTER	Fantasia Española   <i>Spanish Fantasy</i>
M. DE FALLA	Canciones españolas   <i>Spanish Songs</i> El paño moruno. Asturiana. Jota. Nana. Canción. Polo
A. PIAZZOLLA	El Gran Tango

EL HIERRO	14-1-20
LA PALMA	15-1-20
LA GOMERA	16-1-20
FUERTEVENTURA	17-1-20
LANZAROTE	18-1-20

PRECIO ÚNICO: 15€



## ORQUESTA SINFÓNICA DE TENERIFE TENERIFE SYMPHONIC ORCHESTRA

Antonio Méndez, Director / Conductor

R. WAGNER / El Anillo sin Palabras  
L. MAAZEL *The Ring without Words*

TENERIFE (ATAM) 16-1-20 | 20:00h.  
GRAN CANARIA (AAK) 17-1-20 | 20:00h.

ABONO 1: A. 50€ | B. 40€ | C. 30€ | D. 20€

## ORQUESTA FILARMÓNICA DE GRAN CANARIA GRAN CANARIA PHILHARMONIC ORCHESTRA

Eliahu Inbal, Director / Conductor  
Pinchas Zukerman, Violín / Violin  
Amanda Forsyth, Violonchelo / Cello

M. BRUCH *Kol Nidrei*  
Concierto para violín N° 1  
*Concert for violin Nr. 1*  
A. BRUCKNER *Sinfonía N° 4 | Symphony N° 4*

GRAN CANARIA (AAK) 16-1-20 | 20:00h.  
TENERIFE (ATAM) 17-1-20 | 20:00h.

ABONO 2: A. 50€ | B. 40€ | C. 30€ | D. 20€

## CORO DE CÁMARA AINUR AINUR CHAMBER CHOIR

Mariola Rodríguez, Directora / Chorus Master

F. GUERRERO	Trahe me post te
M. LÓPEZ	Ave Regina caelorum
F. BIEBL	Ave María
C. A. CARRILLO	Salve Regina
U. SISASK	Seisab valurikas Ema
Anónimo. Arr. S. Claas	Maria durch ein Dornwald ging
P. STOPFORD	Ave Regina caelorum

## ENSEMBLE DE LA ORQUESTA SINFÓNICA DE LAS PALMAS CORO DE CÁMARA AINUR

José Brito López, Director / Conductor  
a determinar, Barítono / Baritone  
a determinar, Soprano

G. FAURÉ	Réquiem (versión 1893)
----------	------------------------

EL HIERRO	17-1-20
TENERIFE	18-1-20
GRAN CANARIA	19-1-20
LANZAROTE	24-1-20
FUERTEVENTURA	25-1-20
LA GOMERA	31-1-20
LA PALMA	1-2-20

ENTRADA LIBRE | FREE ENTRANCE

Este concierto tendrá lugar en iglesias aún por determinar  
*This concert will take place in churches still to determine*

## CUARTETO DE CUERDA ORNATI

"250 años del nacimiento de Ludwig van Beethoven"

LA GRACIOSA	10-1-20
LA GOMERA	25-1-20

L.V. BEETHOVEN	Cuarteto N° 1 en Fa mayor, Op. 18 N° 4 <i>Quartet Nr. 1 in F Major, Op. 18 Nr. 4</i>
	Cuarteto N° 8 en Mi menor, Op. 59 N° 2 <i>Quartet Nr. 8 in E Minor, Op. 59 Nr. 2</i>

FUERTEVENTURA	09-1-20
EL HIERRO	24-1-20

L.V. BEETHOVEN	Cuarteto N° 10 en Mi bemol mayor, Op. 74 <i>Quartet Nr. 10 in E flat Major, Op. 74</i>
	Cuarteto N° 13 en Si bemol mayor, Op. 130 <i>Quartet Nr. 13 in B flat Major, Op. 130</i>

LANZAROTE	11-1-20
GRAN CANARIA	20-1-20
TENERIFE	21-1-20
LA PALMA	23-1-20

L.V. BEETHOVEN	Cuarteto N° 4 en Do menor, Op. 18 N° 4 <i>Quartet Nr. 4 in C Minor, Op. 18 Nr. 4</i>
	Fragmentos del periodo intermedio, Op. 59 N° 2 y Op. 74   <i>Fragments of the interm. period, Op. 59 Nr. 2 and Op. 74</i>
	Cuarteto N° 13 en Si bemol mayor, Op. 130 <i>Quartet Nr. 13 in B flat Major, Op. 130</i>

PRECIO ÚNICO: 15€

## ORQUESTA SINFÓNICA DE LA RADIO DE FRANKFURT FRANKFURT RADIO SYMPHONY ORCHESTRA

Andrés Orozco-Estrada, Director / Conductor  
Fumiaki Miura, Violín / Violin

P. I. TCHAIKOVSKY Concierto para violín | *Concert for violin*  
D. SHOSTAKOVICH Sinfonía N° 5 | *Symphony Nr. 5*

TENERIFE (ATAM) 23-1-20 | 20:00h.  
GRAN CANARIA (AAK) 24-1-20 | 20:00h.

ABONO 1: A. 90€ | B. 75€ | C. 60€ | D. 40€

## ARCADI VOLODOS, Piano

F. LISZT Tres sonetos del Petrarca en La bemol mayor  
La lúgubre Góndola S.200/2  
Légende N° 1: San Francisco de Asís:  
La Predicación a los Pájaros. S175/1  
Balada N° 2 en Si menor S.171  
R. SCHUMANN Kreisleriana, Op. 16

TENERIFE (TG) 24-1-20 | 20:00h.  
GRAN CANARIA (TPG) 26-1-20 | 20:00h.

A. 40€ | B. 25€ | C. 10€

## ORQUESTA SINFÓNICA NACIONAL DANESA DANISH NATIONAL SYMPHONY ORCHESTRA

Juanjo Mena, Director / Conductor  
Mark Simpson, Clarinete / Clarinet  
Jean Guihen Queyras, Violonchelo / Cello

N. GADE Obertura *Overture "In the Highlands" Op. 7*  
C. A. NIELSEN Concierto para Clarinete Op. 57  
*Concert for clarinet Op. 57*  
F. SCHUBERT *Sinfonía N° 9 en Do mayor, D.944*  
*Symphony Nr. 9 in C Major, D.944*

GRAN CANARIA (AAK) 28-1-20 | 20:00h.  
TENERIFE (ATAM) 31-1-20 | 20:00h.

ABONO 1: A. 75€ | B. 60€ | C. 40€ | D. 30€

C. A. NIELSEN Obertura "Mascarada"  
*Overture "Maskarade"*  
A. DVORÁK Concierto para Violonchelo en Si menor Op.104 | *Concert for Cello in B Minor Op.104*  
C. A. NIELSEN *Sinfonía N°4 Op.29*  
*Symphony Nr 4 Op.29*

GRAN CANARIA (AAK) 29-1-20 | 20:00h.  
TENERIFE (ATAM) 30-1-20 | 20:00h.

ABONO 2: A. 75€ | B. 60€ | C. 40€ | D. 30€

## CAMERATA ROYAL CONCERTGEBOUW ORCHESTRA DE AMSTERDAM

Lucas Macías, Director / Conductor  
Judith van Wanroij, soprano

A. BERG	Siete Canciones Tempranas <i>Sieben Frühe Lieder</i> (versión cámara)
G. MAHLER	Sinfonía N° 4   <i>Symphony Nr. 4</i> (versión cámara)

LA PALMA	29-1-20
FUERTEVENTURA	30-1-20
LANZAROTE	31-1-20
TENERIFE (TG)	1-2-20
GRAN CANARIA (TPG)	2-2-20

A. 40€ | B. 25€ | C. 10€

## ORQUESTA DE PARÍS PARIS ORCHESTRA

Christoph Eschenbach, Director / Conductor  
Daniel Lozakovich, Violín / Violin

F. MENDELSSOHN	Concierto para violín   <i>Violin concert</i>
H. BERLIOZ	Sinfonía Fantástica <i>Fantastic Symphony</i>

GRAN CANARIA (AAK)	8-2-20   20:00h.
TENERIFE (ATAM)	9-2-20   20:00h.

ABONO 2: A. 90€ | B. 75€ | C. 60€ | D. 40€

## ORQUESTA FILARMÓNICA DE CÁMARA RUSA DE SAN PETERSBURGO/ RUSSIAN CHAMBER PHIL- HARMONIC ST. PETERSBURG

Juri Gilbo, Director / Conductor

I. STRAVINSKY	Apolo Musageta (Ballet)
M. BONINO	Obra estreno del FIMC. Encargo del Festival Première. <i>Festival Commission</i>
SCHUBERT / MAHLER	<i>La Muerte y la Doncella</i> (para orquesta de cámara y cuerda)

GRAN CANARIA (TGA)	3-2-20
TENERIFE	4-2-20
LA GOMERA	5-2-20
LA PALMA	6-2-20
FUERTEVENTURA	7-2-20
LANZAROTE	8-2-20

PRECIO ÚNICO: 30€



## ABONO 1

PHILHARMONIA ORCHESTRA DE LONDRES  
 ORQUESTA SINFÓNICA DE TENERIFE  
 ORQUESTA SINFÓNICA DE LA RADIO DE FRANKFURT  
 ORQUESTA SINFÓNICA NACIONAL DANESA I

## ABONO 2

ORQUESTA DE CÁMARA MAHLER  
 ORQUESTA FILARMÓNICA DE GRAN CANARIA  
 ORQUESTA SINFÓNICA NACIONAL DANESA II  
 ORQUESTA DE PARÍS

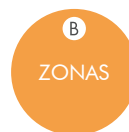

Sala Sinfónica  
 Auditorio Alfredo Kraus  
 (Las Palmas de Gran Canaria)

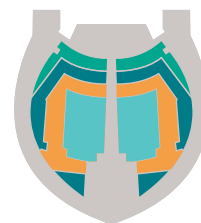

Sala Sinfónica  
 Auditorio de Tenerife  
 Adán Martín  
 (Santa Cruz de Tenerife)

	A	B	C	D
ABONO 1 + 2 (30% dto.)	420€	340€	255€	175€
ABONO 1 (20% dto.)	245€	200€	155€	105€
ABONO 2 (20% dto.)	235€	190€	135€	95€

ABONO JOVEN (menores de 30 años)	A	B	C	D
ABONO 1 + 2 (60% dto.)	240€	195€	145€	100€
ABONO 1 (50% dto.)	155€	125€	95€	65€
ABONO 2 (50% dto.)	145€	120€	85€	60€



■ SIN VISIBILIDAD  
 Teatro Pérez Galdós  
 (Las Palmas de Gran Canaria)

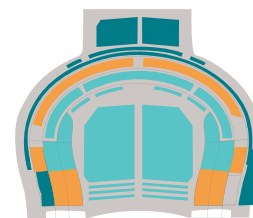

Teatro Guimerá  
 (Santa Cruz de Tenerife)





Gobierno  
de Canarias



*Festival de Música  
de Canarias*

## LAS PALMAS DE GRAN CANARIA

---

C/ León y Castillo, 57, 4ª planta  
35003, Las Palmas de Gran Canaria  
Tlf: 928247442 / 43  
[info.festival@canariasculturaenred.com](mailto:info.festival@canariasculturaenred.com)

## SANTA CRUZ DE TENERIFE

---

C/ Puerta Canseco, 49, Edificio Jamaica, 2ª planta  
38003, Santa Cruz de Tenerife  
Tlf: 922531835  
[info.festival@canariasculturaenred.com](mailto:info.festival@canariasculturaenred.com)

[www.festivaldecanarias.com](http://www.festivaldecanarias.com)

Síguenos en :

